

2 in 1 Treatment

Lash Lifting & Brow Lamination

01



1. ПОДГОТОВКА

- Подготовьте свою рабочую зону, убедитесь, что вся необходимая продукция находится у вас под рукой. **[Рис. 01]**
- Тщательно вымойте руки и продезинфицируйте поверхность
- Наденьте защитную маску
- Наденьте одноразовую шапочку клиенту

2. ОЧИЩЕНИЕ

- Очистите ресницы и область вокруг глаз специальными ватными дисками **Protein Remover Pad**. Для улучшения адгезии вы можете использовать их также на нижних **[Рис. 02]**.

TOP TIP



Для комфорта клиента во время процедуры рекомендуется использовать подушечку для шеи. Также на время процедуры предложите клиенту специальный валик под колени. Убедитесь, что нагреватель воска (для коррекции бровей) установлен на низкую температуру.

02



Notes



3. ПОДУШЕЧКИ ПОД ГЛАЗА

- Возьмите одну пару подушечек под глаза **ilashHero Under Eye Pads** и освободите их от защитного слоя.
- Удерживая подушечки с двух концов, **[Рис. 03]** попросите клиента открыть глаза и посмотреть вверх. Аккуратно приклейте подушечки к нижним ресницам клиента
- Попросите вашего клиента медленно закрыть глаза и оставлять их закрытыми до конца процедуры.



Чтобы подушечка плотно прилегла к нижнему веку, попробуйте аккуратно опустить внешние уголки глаз клиента

Поправьте случайно оставленные нижние ресницы под подушечку.

ilashHero

4. СИЛИКОНОВЫЕ НАКЛАДКИ



- Расчешите верхние ресницы вашего клиента бамбуковыми щеточками **Bamboo Mascara Wands**, задав им правильное положение **[Рис. 04]**
- Подберите размер силиконовой наклейки S, M или L. Наклейка подбирается по длине натуральных ресниц. При наложении ресниц на наклейку их длина не должна превышать ее середину.
- Откройте связующий гель **Bonding Gel [шаг # 1B]**
- Нанесите тонкий слой связующего геля на внутреннюю сторону наклейки, используя профессиональный инструмент **Hero Pro Tool** с мини-брашем **[Рис. 06]**. Подождите несколько секунд пока связующий гель не станет липким.
- Поднимите бровь клиента и установите силиконовую наклейку прямоугольной стороной как можно ближе к линии роста ресниц **[Рис. 07]** Если под наклейку попали реснички, осторожно освободите их, используя мини-браш.

TOP TIP



Удерживайте наклейку на веке около 10 секунд для обеспечения плотного сцепления ее на веке клиента. Некоторые клиенты могут ощутить легкое покалывание или ощущение тепла. Это нормально, и через несколько секунд это ощущение прекратится.

ВЫБОР РАЗМЕРА СИЛИКОНОВОЙ НАКЛАДКИ

Уделите достаточное количество времени для выбора силиконовой наклейки. От этого этапа процедуры зависит как будет выглядеть окончательный результат процедуры.

| SMALL SHIELD | MEDIUM SHIELD | LARGE SHIELD |
|--|--|--|
| Наиболее интенсивный подъем | Универсальный размер | Более мягкий эффект |
| Добавит выразительности коротким ресницам | Подходит для большинства форм глаз и длины ресниц. | Используйте для клиентов с длинными, выщипанными ресницами |
| Визуальное удлинение ресниц Более драматичный взгляд для длинных ресниц Не используйте этот размер для клиентов с нависшим веком | | Отличный выбор для клиентов с нависшим веком |



5. ФИКСАЦИЯ РЕСНИЦ

- Используя профессиональный инструмент **Hero Pro Tool** с мини-брашем, нанесите тонкий слой связующего геля **Bonding Gel [Шаг #1B]** на внешнюю сторону наклейки и распределите на них ресницы **[Рис. 08]** Для достижения наилучшего результата работайте маленькими участками
- Apply Нанесите связующий гель мини-брашем на маленькую часть наклейки, **[Рис. 09]** then затем при помощи профессионального инструмента **Hero Pro Tool** зафиксируйте около пяти ресниц на наклейку. Используя металлический конец инструмента, разделите ресницы и задайте им нужное направление. Прежде чем перейти к следующему участку, убедитесь, что ресницы хорошо натянуты и распределены по наклейке. **[Рис. 10]**
- Повторите эту процедуру для всех ресниц и переходите ко второму глазу вашего клиента



6. BROW PROTECTOR/ Шаг # 1A

Нанесите средство для защиты **[Шаг # 1A]** на кожу вокруг бровей или полностью на брови (в зависимости от техники, которую вы выбрали для вашего клиента) при помощи бамбуковых аппликаторов **bamboo sponge tip applicator**. **[Рис. 12]**

7. LIFTING BALM / Шаг #2

Lifting Balm в процедуре коллагенирования ресниц и бровей используется для разрушения – перестроения дисульфидных связей, одновременно реконструирует волоски и заполняет пустоты

- Откройте Lifting Balm **[Шаг # 2]** и перемешайте состав, чтобы добиться его однородной консистенции
- Нанесите небольшое количество средства на ресницы, начиная от их линии роста и распределяя до середины. **[Рис. 13]**
- Установите таймер на необходимое время
- Нанесите Lifting Balm на брови, распределяя средство по линии волосков. **[Рис. 14]**

ВРЕМЯ ВЫДЕРЖКИ. РЕСНИЦЫ

| | |
|---------------|------------------------------------|
| 10 - 12 минут | Тонкие, сухие, пушковые ресницы |
| 12 - 14 минут | Здоровые ресницы средней плотности |
| 14 - 16 минут | Толстые, плотные ресницы |

Если вы сомневаетесь в выборе времени, всегда ставьте более короткий интервал

ВРЕМЯ ВЫДЕРЖКИ. БРОВИ

| | |
|---------------|----------------------------------|
| 5-7 минут | Тонкие, сухие, пушковые волоски |
| 7 - 10 минут | Здоровые брови средней плотности |
| 10 – 12 минут | Толстые, плотные брови |

ВНИМАНИЕ! ОСОБЕННОСТИ И НЮАНСЫ ПО ВРЕМЕНИ ВЫДЕРЖКИ СОСТАВОВ НА БРОВЯХ ВЫ МОЖЕТЕ УЗНАТЬ НА ОБУЧЕНИИ У АККРЕДИТОВАННЫХ ТРЕНЕРОВ КОМПАНИИ ART ET BEAUTE

TOP TIP

 Во время нанесения составов и распределения ресниц удерживайте силиконовую наклейку в зафиксированном положении. Следите за тем, чтобы составы не попали на слизистую глаза вашего клиента. Если вы заметили это, немедленно удалите средство ватной палочкой или чистым мини-брашем. Время выдержки составов зависит от состояния и структуры ресниц вашего клиента



8. СНЯТИЕ LIFTING BALM

- По истечении времени выдержки Шага #1 аккуратно снимите оставшийся состав с ресниц и бровей при помощи бамбукового аппликатора по росту волосков. **[Рис. 15]**
- При снятии оставшегося состава с ресниц избегайте его попадания на кончики ресниц
- Убедитесь, что остатки состава полностью удалены до нанесения следующего шага



ДО НАНЕСЕНИЯ СОСТАВОВ ПРОВЕРЬТЕ:



- Все ресницы выложены ровно
- Ресницы не пересекаются между собой
- Все ресницы прилегают к силиконовой наклейке
- Связующий гель полностью высох

2-in-1 Treatment Lash Lifting and Brow Lamination

ilashHero

9. VOLUMISING FIX/ Шаг #3

Volumising Fix используется для восстановления и создания новых дисульфидных связей, а также увеличивает объем ресниц и бровей, «залечивая» дефекты

- Откройте Volumising Fix [**Шаг #3**] и перемешайте состав до однородной консистенции.
- Аккуратно нанесите средство Volumising Fix при помощи мини-браш на ту же часть ресниц, что и Lifting Balm. [**Рис. 17**]
- Время выдержки состава Volumising Fix в 2 раза меньше, чем время выдержки состава Lifting Balm.
- Разделите выбранное время в шаге #2 на два и прибавьте одну минуту. Таким образом вы получите время выдержки шага #3
- Нанесите средство Volumising Fix на брови и рассчитайте время по такой же схеме, что и с ресницами
- **Расчесывайте брови на протяжении всего времени выдержки состава**

Обратите внимание, что настоящая инструкция является шпаргалкой для мастеров, прошедших обучение у аккредитованных тренеров компании Art et Beaute. Подробную информацию о схемах нанесения составов и время выдержки вы можете получить на наших офлайн и онлайн курсах.

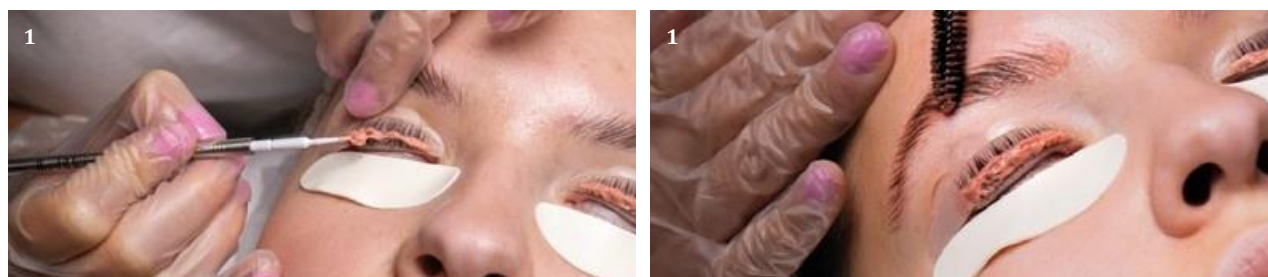

ТОП ТИП



Время выдержки Шага #3 на ресницах не менее 8 минут, на бровях не менее 6 минут.

10. СНЯТИЕ VOLUMISING FIX

- По прошествии необходимого времени снимите средство с бровей . [**Рис. 19**]
- Затем по прошествии необходимого времени снимите остатки средства с ресниц. Избегайте попадания средства на слизистую глаза и кончики ресниц [**Рис. 20**]
- Не забывайте, что мы всегда начинаем снимать остатки составов с того глаза/брови на который/которую состав был нанесен в первую очередь



11. НАНЕСЕНИЕ / УДАЛЕНИЕ КРАСКИ

- Выберите цвет пигмента и смешайте его с проявителем.
- Используйте следующую схему: 1 часть краски к 1 части проявителя
- Осторожно снимите подушечки с нижних ресниц и поместите их под ресницы. [**Рис. 22**]
- Нанесите небольшое количество краски на нижние ресницы, как бы припудривая их. [**Fig. 25**]
- Бережно нанесите краску от кончиков ресниц к их корню, стараясь сохранить их фиксацию на накладке. [**Fig. 26**]
- **Засеките таймер на 5 минут для выдержки пигмента на ресницах**
- Нанесите выбранный пигмент на брови [**Рис. 27**], двигаясь по направлению роста их волосков [**Fig. 28**]
- **Установите второй таймер для бровей на 1 минуту, затем проверьте интенсивность окрашивания. Для достижения наиболее яркого и насыщенного результата оставьте краску на бровях до 3-х минут.**
- Когда желаемый цвет будет достигнут, удалите остатки краски сухим ватным диском по направлению роста бровей. [**Рис. 29**]
- Затем удалите остатки краски с верхних и нижних ресниц. [**Рис. 30**]

ТОП ТИП



Избегайте попадания пигмента на кожу вокруг глаз и бровей

ТОП ТИП



Иссиня-черный пигмент является наиболее популярным в процедуре коллагенирования ресниц



2-in-1 Treatment Lash Lifting and Brow Lamination

ilashHero



12. APPLY MOISTURISING SERUM – LASHES

- Откройте увлажняющую сыворотку Moisturising Serum [Шаг #4]
- Используйте профессиональный инструмент Hero Pro Tool с мини-брашем, чтобы нанести увлажняющую сыворотку на ресницы. Наносите средство от корней ресниц к их кончикам. **[Рис. 31]** Оставьте сыворотку на ресницах для лучшей пропитки ресниц и более бережного отделения их от силиконовой наклейки.
- Тщательно проработайте каждую ресничку, одновременно отделяя их от наклейки.
- Круговыми движениями помощи бамбукового аппликатора и увлажняющей сыворотки отделите силиконовую наклейку от века. **[Рис.32]**
- Нанесите небольшое количество увлажняющей сыворотки на бамбуковую щеточку и бережно распределите ее по ресницам **[Рис. 33]**
- Удалите патчи **[Рис. 34]**
- В завершении тщательно расчешите ресницы клиента, отделяя ресничку от реснички

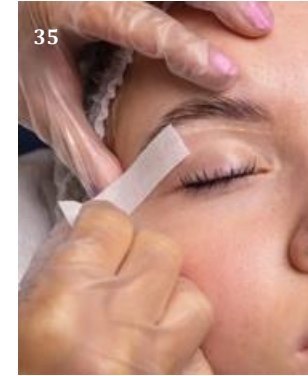

ilashHero

ilashhero.com